Nieuwspoort 15 oktober 2026

Informatiebulletin van OBS Willespoort

Nieuwe leerlingen



Wij hebben de volgende nieuwe leerlingen mogen verwelkomen:
Sev, Noud en Delian.
Welkom bij ons op school!

Vanuit Kim

Beste ouder(s) en/of verzorger(s),

Wat is het weer even wennen, een Nieuwspoort schrijven vanuit mijn naam en tegelijkertijd is het ook zo fijn om er weer te zijn. De afgelopen weken heb ik langzaam mogen en kunnen opbouwen en sinds 28 september draag ik weer de volledige verantwoordelijkheid en daar ben ik ontzettend blij mee. Dan staat daar ineens ook alweer de herfstvakantie voor de deur. De tijd vliegt en tegelijkertijd merken we in school ook dat de weersveranderingen aanstaande zijn; de kinderen zijn ook echt toe aan vakantie. Heerlijk een week opladen om daarna weer de volle en gezellige periode rondom Sint en Kerst in te duiken.
Ik kijk er naar uit!

In deze Nieuwspoort blikken we terug op een mooie eerste periode van het schooljaar vol met activiteiten; de Techniek Driedaagse, het schoolreisje, sportdag en natuurlijk de kinderboekenweek.

Daarnaast wil ik u graag meenemen in alle lopende zaken op school:

<u>Wijziging formatie</u>
Per 26-10 zal er een wijziging in de formatie plaatsvinden. Carolien zal naast de maandag, dinsdag en woensdag in groep 1-2c, op donderdag en vrijdag in groep 5 gaan lesgeven. Liz zal op donderdag en vrijdag zelfstandig groep 1-2c draaien.

<u>Ontwikkelingen nieuwbouw</u>
Zoals u wellicht heeft meegekregen in alle regionale media, zal de nieuwbouw van OBS Willespoort nog even worden uitgesteld. Een nieuwe definitieve datum is nog niet bekend en ik zal na de herfstvakantie opnieuw met de bestuurder en de wethouder om tafel gaan om de urgentie te blijven benoemen. Tegelijkertijd zorgt dit er wel voor dat er in overleg besloten is om binnen ons huidige gebouw een aantal aanpassingen te doen, zodat we op een fijne manier de komende jaren nog door kunnen. Denk bijvoorbeeld aan een upgrade van de teamkamer, maar ook eventuele maatregelen rondom hittebestrijding zijn besproken. Ik neem jullie uiteraard mee in alle plannen zodra er meer duidelijk is.

<u>ICT-migratie - oproep</u>
Ook binnen ICT-land staan alle ontwikkelingen niet stil. Ons netwerk is binnenkort ook toe aan een update / migratie. Dit betekent dat we op maandag 16 november extra handen nodig hebben van ouders die ICT-vaardig onderlegd zijn. Tijdens deze dag moeten alle chromebooks (van teamleden en leerlingen) namelijk handmatig over worden gezet. Mocht u deze vaardigheden bezitten en zin/tijd hebben om hierbij te helpen, wilt u dan een mail sturen naar directie@obs-willespoort.nl Alvast bedankt!

Visieontwikkeling
Het afgelopen schooljaar zijn we druk bezig geweest met het herijken van onze visie. Door mijn afwezigheid voor de zomervakantie hebben we dit helaas niet volledig kunnen afronden. Tijdens de studiedag op 6 november zullen we dit traject met elkaar afronden. Natuurlijk nemen we jullie daarna mee in onze herijkte visie en de opgestelde ambities voor het komende schooljaar.

Hartelijke groet,

Kim

Techniek Driedaagse

Op dinsdag 29 september zijn de groepen 7 en groep 8 naar de techniek 3-daagse geweest. Tijdens dit evenement maken de leerlingen kennis met allerlei verschillende beroepen binnen de techniek. Zo stond er onder andere een vrachtwagen waar de kinderen in mochten zitten, mochten de kinderen een straatje leggen en was er een afdeling vanuit de zorg.

Het is voor de kinderen super leuk om nu al te kunnen zien wat er bij de verschillende beroepen komt kijken. Wat ons betreft weer zeer geslaagd!







Kinderboekenweek

Vorige week woensdag, 30 september, is de Kinderboekenweek met het thema 'Spot aan!' van start gegaan bij ons op school. Waarin boeken en kinderen in de schijnwerpers staan. Wij doen in het kader van de kinderboekenweek tot aan de herfstvakantie veel leesactiviteiten ter bevordering van leesplezier en leesmotivatie.

Bij de opening hebben de kinderen uit de bovenbouw hun eigen prentenboek voorgelezen aan kinderen uit de onderbouw. Het is een succesvolle activiteit die inmiddels jaarlijks terugkeert. Ook is er veel aandacht voor de boekentitels met daarbij behorende lesideeën van de Kinderboekenweek, gedichten en tijdschriften. De winnaars van de Gouden Griffels en Penselen zijn aankomende week te bewonderen in de hal.

Tot slot hebben de kinderen geraden welke vermomde leerkrachten een boek hebben voorgelezen bij het spel de 'Masked reader'.

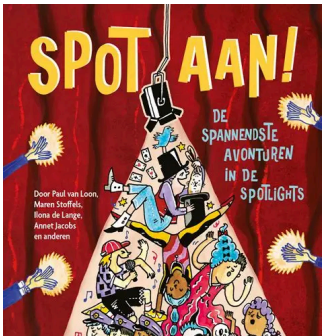





Boekentips

In de boekentip van deze nieuwsbrief zetten we graag een thematitel van de Kinderboekenweek in het zonnetje: Kareltje (toen hij nog niet krom stond) van schrijver Kevin Hassing. Kareltje is een spin-off van Kromme Karel uit de serie Mus en Kapitein Kwaadbaard. Kareltje probeert dapper te zijn, maar ontdekt dat echte moed niet gaat over stoer doen, het gaat over jezelf durven laten zien. Het boek zit vol humor, kleine alledaagse momenten en fantasierijke scènes die kinderen meteen meenemen in Kareltjes wereld. Leuk voor kinderen uit de groepen 4 en 5.



Het nieuwste boek van Kevin Hassing is Ruby Crusoe. Ruby, de twaalfjarige dochter van de beroemde schipbreukeling Robinson Crusoe, droomt ervan om net als haar vader te leren overleven op een onbewoond eiland. Ze springt stiekem aan boord van een schip en belandt uiteindelijk alleen op een eiland, waar ze ontdekt dat overleven veel spannender, zwaarder én gevaarlijker is dan ze dacht. Geschikt voor de kinderen van groep 6 tot en met 8.

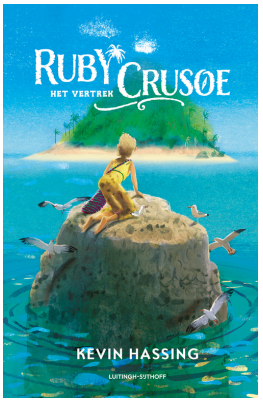

Beide boeken hebben wij in onze schoolbibliotheek. Net als de reeks van Kapitein Kwaadbaard en de Krieps van Kevin Hassing.

Poppentheater

De kleutergroepen zijn op vrijdag 9 oktober naar het poppentheater in Amstelveen geweest. Dit paste perfect in het thema “Spot aan” van de kinderboekenweek. Ze hebben de voorstelling 'De Wind en Wij’ bezocht. Het verhaal ging over een monster Mo en een meisje Mei die Joehoe werd genoemd. Mo was bang voor de wind en vooral voor nieuwe dingen. De wind bracht hem een koffer waarin Joehoe zat. Toen hij eenmaal zijn angst had overwonnen en de koffer en het meisje leerde kennen, kwam er een mooie vriendschap.



Schoolreisje



Op vrijdag 18 september gingen alle groepen op schoolreisje. Groep 1 en 2 genoten van Monkey Town, groep 3 en 4 beleefden plezier in Oud Valkeveen en groep 5, 6 en 7 gingen op avontuur in Duinrell. Groep 8 had een eigen activiteit en ging naar Nemo in Amsterdam. Het werd een gezellige dag vol plezier, avontuur en mooie herinneringen. Ook het weer zat gelukkig mee, waardoor iedereen volop kon genieten van deze geslaagde dag!





Agenda

Ma	19 t/m 23 oktober	Herfstvakantie
Vr	6 november	Studiedag

OBS Willespoort Vossestaart 1 3648 HP Wilnis 0297-286630 info@obs-willespoort.nl.
Deze nieuwsbrief is terug te vinden op de website: www.obs-willespoort.nl

Openbare Basisschool Willespoort